

INSCRIÇÕES ABERTAS 2012

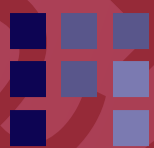

IFA
INSTITUTO
DE FORMAÇÃO
AVANÇADA

Mestrado em Saúde do Adolescente



Candidaturas

A candidatura deverá ser efectuada em www.fm.ul.pt/IFA, através do preenchimento do formulário online (<http://fm.academicos.ul.pt/cssnetfm/page>) de **14 de Maio a 6 de Julho de 2012**, e do respectivo envio, nessa plataforma electrónica, do Curriculum Vitae, de carta de candidatura com declaração de objectivos, e de fotocópias do certificado de habilitações e dos documentos de identificação.

Destinatários

São admitidos como candidatos à inscrição aqueles que satisfaçam as seguintes condições:

- licenciado ou equivalente legal na(s) área(s) científica(s) do ciclo de estudos;
- grau académico superior estrangeiro conferido na sequência de um 1º ciclo de estudos organizado de acordo com os princípios do Processo de Bolonha por um estado aderente a este Processo na(s) área(s) científica(s) do ciclo de estudos;
- grau académico superior estrangeiro na(s) área(s) científica(s) do ciclo de estudos, que seja reconhecido como satisfazendo os objectivos do grau de licenciado pela (comissão científica/ coordenação/ outro) do curso;

Comissão Científica

Coordenação:

Prof.^a Doutora Helena Fonseca

Prof. Doutor João C. Gomes Pedro

Prof. Doutor Daniel Sampaio

Prof.^a Doutora Isabel do Carmo

Prof.^a Doutora Margarida G. Matos

Prof. Doutor António L. Almeida





Mestrado em Saúde do Adolescente

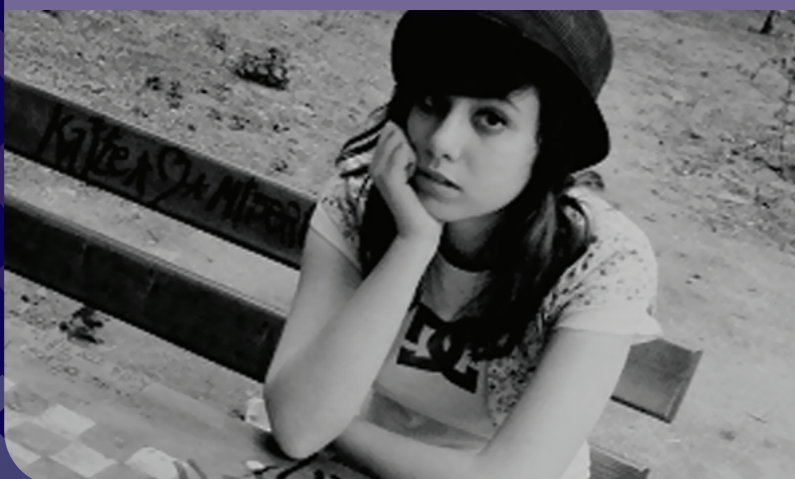

Unidades Curriculares

Módulos	ECTS
Desenvolvimento do adolescente	7
Epidemiologia da Saúde e da Doença	4
Princípios Éticos e Legais	4
Promoção da Saúde	6
Os adolescentes nos cuidados de saúde primários	5
Saúde Sexual	4
Doença Crónica	4
Consumos	4
Saúde Mental	6
Perturbações do Comportamento Alimentar e problemas relacionados com o peso	6
O Adolescente e a Escola	5
A actividade física na adolescência	5

Horário
O curso decorre uma vez por mês
Quinta | Sexta | Sábado – 9:00 às 20:00

Início do Mestrado
25 de Outubro de 2012

A Comissão Científica reserva o direito de alterar as datas dos módulos

Unidades Curriculares

As unidades curriculares contempladas no ciclo de estudos constituem as bases do conhecimento e da aquisição de competências na área da saúde global do adolescente, numa perspectiva multidisciplinar.

Ao início de cada unidade curricular será efectuada uma avaliação dos conhecimentos e necessidades dos discentes.

As sessões interactivas, os estudos de caso, os role-play e a discussão de artigos científicos como metodologias predominantes a adoptar, permitirão a criação de um ambiente de aprendizagem articulado aos objectivos de cada unidade curricular.

Destinatários

São admitidos como candidatos à inscrição aqueles que satisfaçam as seguintes condições:

- licenciado ou equivalente legal na(s) área(s) científica(s) do ciclo de estudos;
- grau académico superior estrangeiro conferido na sequência de um 1º ciclo de estudos organizado de acordo com os princípios do Processo de Bolonha por um estado aderente a este Processo na(s) área(s) científica(s) do ciclo de estudos;
- grau académico superior estrangeiro na(s) área(s) científica(s) do ciclo de estudos, que seja reconhecido como satisfazendo os objectivos do grau de licenciado pela (comissão científica/ coordenação/ outro) do curso;

Comissão Científica

Coordenação:

Prof.^a Doutora Helena Fonseca

Prof. Doutor João Carlos Gomes Pedro

Prof. Doutor Daniel Sampaio

Prof.^a Doutora Isabel do Carmo

Prof.^a Doutora Margarida Gaspar de Matos

Prof. Doutor António Labisa Almeida

Informações

Faculdade de Medicina da Universidade de Lisboa

Instituto de Formação Avançada

Av. Prof. Egas Moniz 1649-028 Lisboa

Telf: 21 798 51 07/49 | Fax: 21 798 51 50

www.fm.ul.pt/IFA | instfa@fm.ul.pt

Apoio



Introdução

Tem sido verificada, por parte dos vários profissionais que se dedicam à saúde do adolescente, a necessidade de formação global e interdisciplinar de técnicos, que permita dar uma resposta mais eficaz às múltiplas necessidades de saúde deste grupo etário.

Metodologias de Ensino

As aulas serão leccionadas em Português e Inglês dado que algumas aulas são da responsabilidade de docentes estrangeiros.

Objectivos do Ciclo de Estudos

Objectivos Gerais

Proporcionar formação geral em Saúde dos Adolescentes numa perspectiva multidisciplinar, conducente ao exercício da metodologia científica nas suas vertentes epidemiológica, de saúde pública e clínica, através de um Curso de Especialização

com duração de um ano, correspondendo a 60 ects, seguido de um 2.º ano com 60 ects correspondendo à investigação e apresentação da dissertação.

Após conclusão do curso de especialização, os alunos que expressarem vontade e tiverem demonstrado qualidade científica para desenvolver investigação conducente ao grau de Doutor, serão convidados a ingressar no Programa Doutoral do Centro Académico de Medicina de Lisboa através da submissão de um projecto de investigação na área da Saúde do Adolescente.

Objectivos Específicos

1. Aquisição de conhecimentos teóricos e práticos com treino de competências em termos de gestos e atitudes na área da saúde dos adolescentes.
2. Aquisição de metodologia científica que permita autonomia a nível de investigação.

Candidatura e Inscrição

A candidatura* deverá ser efectuada em www.fm.ul.pt/IFA, através do preenchimento do formulário online (<http://fm.academicos.ul.pt/cssnetfm/page>) de **14 de Maio a 6 de Julho de 2012**, e do respectivo envio, nessa plataforma electrónica, do Curriculum Vitae, de carta de candidatura com declaração de objectivos, e de fotocópias do certificado de habilitações e dos documentos de identificação.

O valor da propina, para o 1º ano é de **3.680€**. A propina pode ser paga de uma só vez no acto da matrícula e inscrição, com uma redução de 5%, ou em oito prestações, com prazos e valores que a seguir se indicam:

a pronto	
	3.496€
A pagar no acto da matrícula e inscrição	

a prestações			
1ª (Inscr.)	800€	5ª (28Fev)	275€
2ª (30Out)	680€	6ª (31Mar)	275€
3ª (30Nov)	600€	7ª (30Abr)	275€
4ª (15Dez)	500€	8ª (31Mai)	275€

O valor da propina do 2.º ano é fixado no início de cada ano lectivo.

Os antigos alunos da FMUL, bem como os colaboradores das instituições suas afiliadas, beneficiam de uma redução de 10% sobre o valor de propinas acima referido. Esta redução não é acumulável com a do pagamento a pronto.

* Pagamento de taxa devida pela candidatura no valor de 80,00 €, não reembolsável, excepto no caso da não realização do curso.

Entrevistas:

16 a 20 de Julho de 2012

Os **resultados finais** serão afixados no IFA de **25 a 27 JUL de 2012**

A **inscrição e matrícula** deverão ser efectuadas de **10 a 14 SET de 2012**

Início do Mestrado:

25 de Outubro de 2012

O folheto não dispensa a consulta do Edital